

Herzlich willkommen!



Informationsveranstaltung
11. Juni 2024, ab 15.00 Uhr

Doc.Service



Jasmin Sobl
Administrative Assistenz



Mag. Lisa Struckl

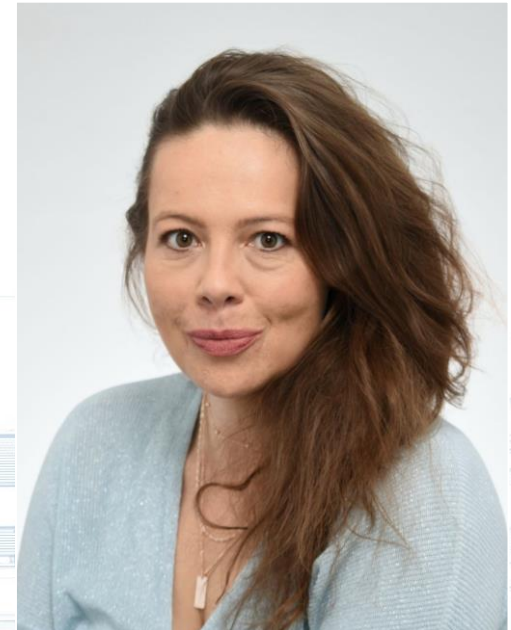

Dr. Rebecca Unterberger

Kontakte

Contacts

Doc.Service (doc.service@aau.at)

- Anlauf- und Beratungsstelle für alle Fragen rund um das Doktoratsstudium
- Beratung – persönlich bzw. online

Studienrektorat (ulrike.ederjele@aau.at / claudia.wald@aau.at)

- Dissertationsvorhaben (DISS1),
Dissertationsvereinbarung (DISS2), Bestellung
von Gutachter:innen (DISS3)

Studien- & Prüfungsabteilung (studienabteilung@aau.at)

- Zulassung in Kooperation mit der
Studienprogrammleitung und der:dem
Vizekanzler:in für Forschung
- Zuordnung zu Doktoratsprogrammen

Doc.Service (doc.service@aau.at)

- point of contact and advice for all questions concerning doctoral studies
- one-to-one support & information in person/online

Office of Academic Affairs (ulrike.ederjele@aau.at / claudia.wald@aau.at)

- dissertation project (DISS1), thesis agreement (DISS2), requesting expert reviewers (DISS3)

Admissions & Examinations Office (studienabteilung@aau.at)

- admission in cooperation with the responsible study programme coordinator (Studienprogrammleitung) and the Vice-Rector for Research
- registration to thematic doctoral programmes

Doktoratsstudien & Dissertationsgebiete

Doctoral degree programmes & thesis areas

DOKTORAT DER ...				
<p style="text-align: center;">NATUR- WISSENSCHAFTEN</p> <p>Didaktik der Mathematik Geographie Informatikdidaktik Psychologie</p>	<p style="text-align: center;">PHILOSOPHIE</p> <p>Angewandte Kulturwissenschaft Angewandte Linguistik Anglistik & Amerikanistik Deutschdidaktik Germanistik Kulturanthropologie Romanistik Slawistik Media & Convergence Management Medien- & Kommunikations-wissenschaft Pädagogik Bildungsforschung Geschichte Philosophie Psychologie Soziologie Wissenschafts- & Technikforschung</p>	<p style="text-align: center;">SOZIAL- & WIRTSCHAFTS- WISSENSCHAFTEN</p> <p>BWL Geographie Informations- management International Management Media & Conver- gence Management VWL Wirtschaft und Recht Wissen- schafts- und Technikforschung</p>	<p style="text-align: center;">TECHNISCHEN WISSENSCHAFTEN</p> <p>Informatik Information & Communications Engineering Technische Mathematik</p>	<p style="text-align: center;">RECHTSWISSEN- SCHAFTEN</p>
DOCTORATE IN ...				
<p style="text-align: center;">NATURAL SCIENCES</p> <p>Didactics of Mathematics Geography Informatics Didactics Psychology</p>	<p style="text-align: center;">PHILOSOPHY</p> <p>Appl. Cultural Analysis Appl. Linguistics Cultural Anthropology English & American Studies Didactics of German German Studies Romance Studies Slavonic Studies Media & Convergence Management Media & Communications Science Educational Studies Educational Research History Philosophy Psychology Sociology Science and Technology Studies</p>	<p style="text-align: center;">SOCIAL SCIENCES & ECONOMICS</p> <p>Business Administration Geo- graphy Information Management International Management Media & Convergence Management Science & Technology Studies Economics Business & Law</p>	<p style="text-align: center;">TECHNICAL SCIENCES</p> <p>Informatics Information & Communications Engineering Technical Mathematics</p>	<p style="text-align: center;">LAW</p>

Ablauf eines Doktoratsstudiums

Course of a doctoral degree programme

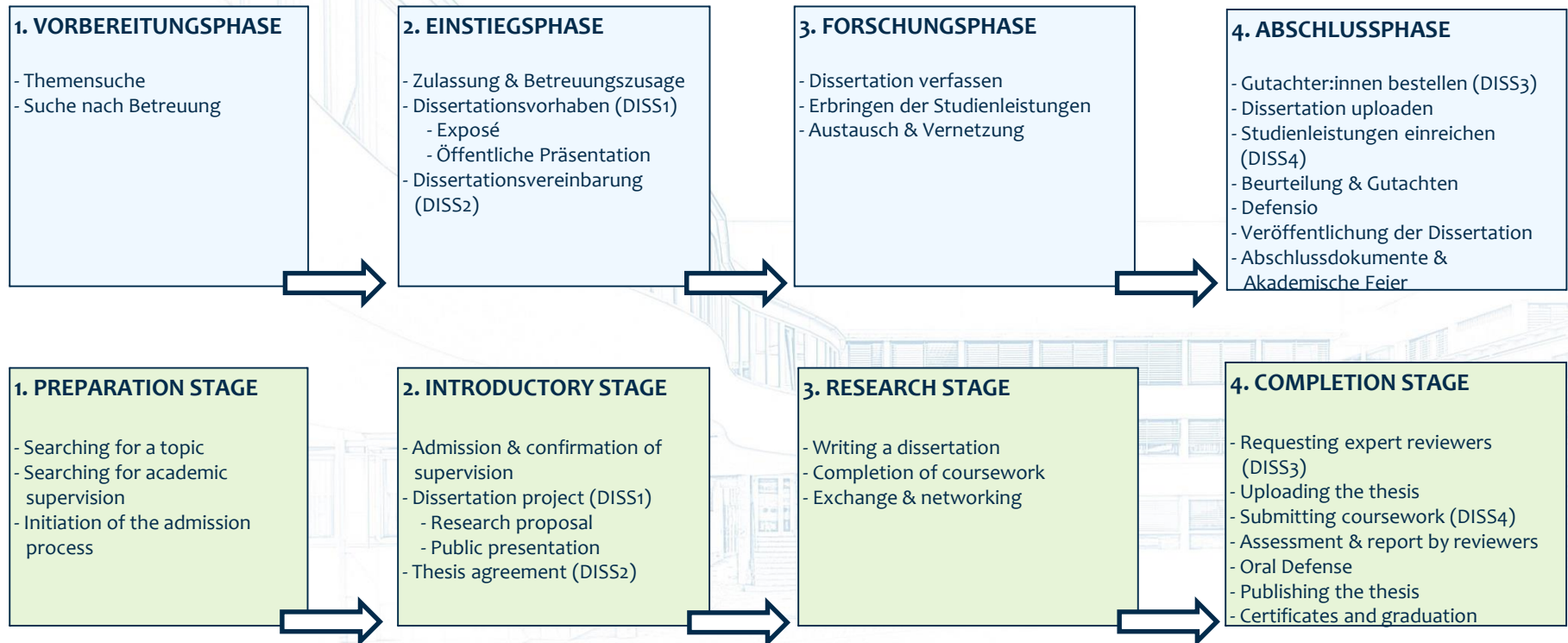

MILESTONE 1

Topic search
Themensuche



MILESTONE 2
Search for supervision
Suche nach Betreuung

MILESTONE 3a

Application/Initiation of admission
procedure | Bewerbung/Initiierung
des Zulassungsprozesses



MILESTONE 3b
Admission
Zulassung



MILESTONE 4a

DISS1: Research proposal & public
presentation | Exposé & Öffent.
Präsentation



MILESTONE 4b
DISS2: Thesis agreement
Dissertationsvereinbarung

YEAR 1
YEAR 2
YEAR 3

Zulassung

Admission

- Antragstellung
 - Zulassung nur innerhalb der Zulassungsfristen
- 1) Betreuung suchen und finden
 - 2) Einreichen folgender Dokumente in passender Form:
 - A) Ansuchen um Zulassung mit Betreuungszusage
 - B) Bachelor und Master bzw. Diplomprüfungszeugnis
 - C) Kopie Reisepass
 - 3) Warten Sie auf die Entscheidung (Zulassungsbescheid kommt per Mail)
 - 4) Mit dem Bescheid die Zulassung am Schalter abschließen
- Application
 - Admission only within the admission deadlines
- 1) Search and find supervision
 - 2) Submit the following documents in appropriate form:
 - A) Application for admission with confirmation of supervision
 - B) Bachelor's and Master's degree certificate or diploma certificate
 - C) Copy of passport
 - 3) Wait for the decision (admission letter that will be sent by mail)
 - 4) Complete the admission process at the counter with the decision.

Betreuung

Supervision

- **BETREUUNG/BEGLEITUNG IM TEAM:** mindestens zwei Personen, davon **mindestens eine interne Person mit fachlich einschlägiger Lehrbefugnis** (venia docendi)
- Die **Habilitation** ist die Erteilung der Lehrbefugnis (**venia docendi**) für ein bestimmtes Fachgebiet. Der Habilitation gehen eine mehrjährige wissenschaftliche Lehrtätigkeit an Hochschulen sowie die Abfassung einer Habilitationsschrift voraus. Voraussetzung für eine Professur.
 - Univ.-Prof.
 - Assoc.-Prof.
 - Privatdozent:in (PD)
- **TEAM SUPERVISION/ADVISORY:** at least two people, **at least one of them with appropriate authorisation to teach** (venia docendi) and employed at AAU
- **Habilitation/ ‘venia docendi’:** Authorization to independently hold lectures in a certain subject, obtained by successful completion of a post-doctoral lecturing qualification (Habilitation). In German-speaking countries the venia docendi or an equivalent qualification is required to be eligible for appointment as a full professor.
 - Univ.-Prof.
 - Assoc.-Prof.
 - Privatdozent:in (PD)

§ 103 Abs. 1 UG: Das Rektorat hat das Recht, auf Antrag die Lehrbefugnis (venia docendi) für ein ganzes wissenschaftliches oder künstlerisches Fach zu erteilen. Die beantragte Lehrbefugnis muss in den Wirkungsbereich der Universität fallen. Mit der Erteilung der Lehrbefugnis ist das Recht verbunden, die wissenschaftliche oder künstlerische Lehre an dieser Universität mittels deren Einrichtungen frei auszuüben sowie wissenschaftliche oder künstlerische Arbeiten (§§ 81 bis 83, § 124) zu betreuen und zu beurteilen.

§ 103 para. 1 Universities Act 2002 – UG: The rectorate shall, on application, be entitled to award an habilitation degree (venia docendi) for an entire academic or artistic subject. The venia docendi applied for must be within the sphere of action of the university. The habilitation degree shall confer the right to the free exercise thereof at the university in question, using its facilities, and to the supervision and assessment of academic theses or art submissions (§§ 81 to 83 and 124).

Betreuung

Supervision

- „Antrag auf Genehmigung eines **Dissertationsvorhabens (DISS1)**“ beinhaltet die Betreuungszusagen
- Betreuer:in A: **interne, habilitierte Person** mit fachlich einschlägiger Lehrbefugnis
- Betreuer:in B: muss über eine fachlich einschlägige **venia docendi** verfügen, jedoch nicht zwingend an der AAU tätig sein, d.h. **auch externe Professor:innen**
- Alternative: **Begleiter:in** statt oder zusätzlich zu einer:m zweiten Betreuer:in
 - Personen aus dem Kreis der wissenschaftlichen Mitarbeiter:innen der AAU; Lehrbefugnis nicht erforderlich, aber zumindest Doktorat
 - Begleiter:in ohne Lehrbefugnis: Das Forschungsgebiet muss dem vorgeschlagenen Thema der Dissertation zuordenbar sein.
- Nähere Informationen siehe <https://www.aau.at/doktorat/doktoratsablauf/einstiegsphase/dissertationsvorhaben-betreuungszusage/>
- “Application for the Approval of the **Doctoral Thesis Project (DISS1)**” includes confirmations of supervision
- Thesis supervisor A: Academic staff **employed at AAU with relevant authorisation to teach**
- Thesis supervisor B: must have a **venia docendi** in a relevant subject, but does not have to be employed at AAU, i.e. **also professors from other universities**
- Option: **Thesis advisor** instead of or in addition to a second thesis supervisor
 - Academic staff appointed from AAU, with **venia docendi** or at least a doctoral degree
 - Thesis advisor without **venia docendi**: The area of research must align with the proposed research topic.
- For detailed information see <https://www.aau.at/en/doctoral-programme/stages/introductory-stage/thesis-project/>

Studienleistungen

Coursework

- **Dissertationsvereinbarung (DISS2):** Festlegung der zu erbringenden Studienleistungen
- **Lehrveranstaltungen:** fachbezogen und fächerübergreifend
- **Sonstige Leistungen:** Präsentationen bei internationalen Konferenzen und Workshops, eigene Lehre, Publikationen und Leistungen, die an anderen Universitäten erbracht wurden
- Das erforderliche Gesamtausmaß an ECTS-AP ist je nach Doktoratsstudium unterschiedlich (zw. 16 und 80 ECTS-AP) → Siehe Curriculum!
- Die sonstigen Leistungen müssen einen **inhaltlichen Bezug zum Thema der Dissertation** haben.
- **Thesis Agreement (DISS2):** Defining the coursework to be completed
- **Courses:** specific to the subject and multi-disciplinary
- **Additional requirements:** Activities such as presentations at international conferences, workshops, teaching activities, publications and requirements fulfilled at other universities
- The full extent of ECTS credits differs according to the doctorate programme (between 16 and 80 ECTS credits) → See Curriculum!
- Additional activities have to **relate to the topic of the doctoral thesis.**

Richtlinie des Studienrektors;

Individuelle Richtlinien/Informationsblätter werden auf der Homepage veröffentlicht.

Guidelines issued by the Rector of Studies;
Individual Guidelines/Infosheets are published on the website.

Fächerübergreifende Lehrveranstaltungen auf Doktorsniveau

Cross-curricular course offer on doctoral level

! Folgende Lehrveranstaltungen werden im Studienjahr 2023/24 angeboten; sie sind in den beiden darauffolgenden Studienjahren (bis inkl. 2025/26) ebenfalls im Lehrprogramm vorgesehen. Besuchen Sie gerne auch die entsprechende Webpage: <https://www.aau.at/en/doctoral-programme/stages/introductory-stage/courses/>

Winter semester 2023

Number	Lecturer	Title	Type	SWS	Semester
<u>030.001</u>	O.Univ.-Prof. Dipl.-Ing. Dr. Johann Eder Univ.-Prof. Dipl.-Ing. Dr. Hermann Hellwagner	Design Science Research	VC	2	23W
<u>030.013</u>	Ao.Univ.-Prof. MMag. Dr. Sonja Bidmon	Publications	SE	2	23W

Summer semester 2024

Number	Lecturer	Title	Type	SWS	Semester
030.001	O.Univ.-Prof. Dipl.-Ing. Dr. Johann Eder Univ.-Prof. Dipl.-Ing. Dr. Hermann Hellwagner	Design Science Research	VC	2	24S
030.010	Em. Univ.-Prof. Mag. Dr. Reinhard Neck	Wissenschaftstheorie für das Doktoratsstudium	SE	2	24S
030.014	Assoc.-Prof. Mag. Dr. Claudia Brunner	Soziale Epistemologie. Wissenschaftstheorie und Gesellschaftskritik	SE	2	24S
030.015	Assoc.-Prof. Mag. Dr. Stephan Leitner	Model-based science and theory development	SE	2	24S

Interne Förderungen (Forschungsrat)

Internal funding (Research Council)



Bewerbungen müssen rechtzeitig vor Reiseantritt eingereicht werden. Bitte beachten Sie die entsprechenden Richtlinien:

<https://www.aau.at/en/doctoral-programme/stages/research-stage/research-funding/> & <https://intranet.aau.at/pages/viewpage.action?pageId=119996475>

Förderung kurzer Auslandsaufenthalte für Doktorand:innen der AAU*

bis zu € 500 für wissenschaftliche
Arbeiten im Ausland

Förderung aktiver Konferenz- teilnahmen für Doktorand:innen ohne Anstellungsverhältnis zur AAU*

bis zu € 350 für die Präsentation eines
Papers oder Posters, die Moderation
oder Gestaltung eines Workshops oder
einer Session o.Ä.

Förderung der Teilnahme von Doktorand:innen an Lehrveranstaltungen, Seminaren und Tagungen*

bis zu € 100, gefördert durch die ÖH
Klagenfurt und die
Vizektorin für Forschung

Young Scientists Mentoring Programme**

bis zu € 3.500 zur Förderung einjähriger
Mentoring-Partnerschaften zwischen
ECR der Universität Klagenfurt und
international anerkannten Wissen-
schaftler:innen ausländischer
Universitäten (bzw. Forschungs-
einrichtungen) sowie damit
verbundenen Gastaufenthalten

Mobilitätsförderung

TYP A*: Auslandsaufenthalte von ca. 1
Monat: Zur Vernetzung in der Forschung
bzw. um ein Forschungsvorhaben
anzubahnen; Förderung bis max. € 2.500
TYP B***: Auslandsaufenthalte von ca. 3
Monaten bis zu einem Semester: Zur
Durchführung eines gemeinsamen
Forschungsprojektes an einer
ausländischen Forschungsinstitution;
Förderung bis max. € 8.000

Grants for doctoral students in support of short-term foreign visits*

up to € 500 to conduct scientific
work abroad

Promoting active conference participation by doctoral students who are not currently employed by AAU*

up to € 350 for presenting a paper or
poster, moderating or chairing a
workshop or session, or the like

Supporting the participation of doctoral students in courses, seminars and conferences*

up to € 100 by ÖH Klagenfurt and the
Vice-Rector for Research

Young Scientists Mentoring Programme**

up to € 3,500 to support a one-year
mentoring partnerships between ECR
of the University of Klagenfurt and
internationally recognised scholars
from foreign universities (or research
institutions) as well as any associated
research stays

Mobility Funding

TYP A*: approx. 1 month; for the
purpose of networking or initiating a
research project; funding up to a max. of
€ 2,500
TYP B***: approx. 3 months up to 1
semester; for the purpose of conducting
a joint research project at a foreign
research institution; funding up to a
max. of € 8,000

* Antragstellung jederzeit möglich | application possible at any time

** Antragstellung einmal jährlich (im Frühjahr) innerhalb der im Rahmen des Calls kommunizierten Bewerbungsfrist möglich | application possible once a year (in spring) within the application deadline communicated in the call

*** Antragstellung zur Einreichfrist vor jedem Sitzungstermin des Forschungsrats | application possible within the application deadline before each meeting date of the Research Council

Thematisch strukturierte Doktoratsprogramme

Thematic doctoral programmes

- Bildung und Transformation
- COINT – Vergleichende Literaturwissenschaft, Intermedialität und Transkulturalität – NEW!
- Health and Sustainability Communication and Management
- Humans in the Digital Age – NEW!
- Informatics
- Information and Communications Engineering – NEW!
- Modeling-Analysis-Optimization of discrete, continuous, and stochastic systems
- Modeling, Simulation and Optimization in Business and Economics



Allgemeine Bewerbungsvoraussetzung für die Aufnahme in ein Doktoratsprogramm ist die Zulassung zu einem Doktoratsstudium an der Universität Klagenfurt.

The entry into a thematic doctoral programme is contingent upon first gaining admission to a doctoral degree programme at the University of Klagenfurt.

- als Aufwertung von Forschung, Lehre und Qualifikation im Doktoratsbereich
- „Zusammenschluss“ von Wissenschaftler*innen (Lehrende und Doktorand*innen) zu Forschungsgemeinschaften, um Forschung in bst. Themenfeld voranzubringen
- bevorzugt auch fakultätsübergreifend
- Studierende werden themenspezifisch strukturiert betreut
- Studierende werden für eine internationale wissenschaftliche Laufbahn unterstützt
- enhance research, teaching and competencies in the doctorate subject
- groups of academics (lecturers and doctoral students) from larger research communities join forces to research a specific topic
- research may also take place across faculties
- students receive structured supervision on a specific topic
- students are given support that will help them to compete effectively for a career in academia at an international level

Termine

Dates



Tag des Doktorats | Doctoral Day 2024
3. Oktober 2024, ab 12 Uhr

Young Scientists Mentoring Programme
Kick-Off-Meeting 2024
7. November 2024

Kontakte

- doc.service@aau.at
- studienabteilung@aau.at
- ulrike.eder@aau.at | claudia.wald@aau.at



<https://www.aau.at/en/doctoral-programme/>

Strukturiertes Doktoratsprogramm

Bildung & Transformation

- Warum gibt es dieses Programm?
- Zusammenarbeit der beteiligten Institute (Forschungscluster: Bildungsforschung):
 - Didaktik der Mathematik
 - Erziehungswissenschaft und Bildungsforschung
 - Germanistik/Deutschdidaktik
 - Unterrichts- und Schulentwicklung

Inhaltlicher Fokus

- Erwachsenenbildung und berufliche Bildung
- Fachdidaktiken
- Lehrer*innenbildung/Unterrichtsforschung
- Migrations- und Diversitätspädagogik
- Sozialpädagogik
- ...

Forschungsbereiche

- *Gesellschaftliche Teilhabe und Partizipation* vor dem Hintergrund sozialer Ungleichheit, gesellschaftlicher Aus- und Eingrenzungen und (Selbst-)Ermächtigung
- *Qualität und Wirkung von Lehren und Lernen* in formalen Kontexten bzw. im Bereich der non-formalen Bildung und des informellen Lernens; Lehr- und Lernprozesse; Gestaltung von Lernumgebungen unter sich verändernden gesellschaftlichen Bedingungen bzw. unter/bei veränderten Anforderungen
- *Strukturen und Kulturen von Bildungsinstitutionen*: Governance, Organisationsentwicklung, Professionalisierung, Angebotsgestaltung, Schnittstellenproblematik (Übergänge)

Zielsetzungen (I)

- Ein Doktoratsprogramm ist ein strukturiertes Angebot für eine qualitätsvolle Promotionsphase
 - auf Basis eines entsprechend konzipierten Lehrprogramms und
 - durch Einbettung in einen einschlägigen Forschungskontext
- Ein Doktoratsprogramm ist kein eigenständiges Curriculum, sondern eine Erweiterung des Angebots im Rahmen der gängigen Doktoratsstudien

Zielsetzungen (II)

- *Begleitung* durch das Doktoratsstudium (Unterstützung bei der Erarbeitung des Exposés, Rückmeldungen während des Arbeitsprozesses, Präsentationen der eigenen Forschung)
- *Austausch* mit
 - den internen und externen Lehrenden und
 - der Peergroup der Doktorand*innen
- *Vernetzung* (u.a. national/international – Konferenzen)

Potenzielle Betreuer:innen

Assoc. Prof. Mag. Dr. **Gertraud Benke**, M.A. Ph.D., Institut für Unterrichts- und Schulentwicklung

Ass.-Prof. Dr. **Sara Blumenthal**, Institut für Erziehungswissenschaft und Bildungsforschung

Univ.-Prof. Dr. **Stefan Brauckmann-Sajkiewicz**, Institut für Unterrichts- und Schulentwicklung

Assoc. Prof. Mag. Dr. **Barbara Hanfstingl**, Institut für Unterrichts- und Schulentwicklung

Assoc. Prof. Mag. Dr. **Monika Kastner**, Institut für Erziehungswissenschaft und Bildungsforschung

Univ.-Prof. Dr. **David Kollosche**, Institut für Didaktik der Mathematik

Univ.-Prof. Mag. Dr. **Konrad Krainer**, Institut für Unterrichts- und Schulentwicklung

Assoc. Prof. Mag. Dr. **Nicola Mitterer**, Institut für Germanistik/Abteilung für Fachdidaktik

Assoc. Prof. Dr. **Florian H. Müller**, M.A., Institut für Unterrichts- und Schulentwicklung

Univ.-Prof. Dr. **Hans Karl Peterlini**, Institut für Erziehungswissenschaft und Bildungsforschung

Univ.-Prof. Mag. Dr. **Franz Rauch**, Institut für Unterrichts- und Schulentwicklung

Univ.-Prof. Mag. Dr. **Peter Schlögl**, Institut für Erziehungswissenschaft und Bildungsforschung

Univ.-Prof. Dipl.-Päd. Dr. **Stephan Sting**, Institut für Erziehungswissenschaft und Bildungsforschung

Assoc. Prof. Mag. Dr. **Agnes Turner**, Institut für Unterrichts- und Schulentwicklung

Assoc. Prof. Mag. Dr. **Stefan Zehetmeier**, Institut für Unterrichts- und Schulentwicklung

Lehrprogramm

Dauer: 6 Semester

Umfang: 30 ECTS-AP

Abschluss des Doktoratsprogramms:

- Dissertationsschrift (monographisch oder kumulativ)
- Absolvierung des vorgesehenen Lehrprogramms (einzelne Lehrveranstaltungen können durch externe, äquivalente Lehrveranstaltungen oder sonstige Leistungen ersetzt werden)

Informationen zur Präsentationen vor dem Doktorsbeirat 4 und den weiteren Anträgen

(Derzeitige) Mitglieder:

Vorsitz: Assoc. Prof.in Nicola Mitterer (Institut für Germanistik)

Stv. Vorsitz: Ao.Univ.-Prof.in Marion Sigot (IfEB)

Ao. Univ.-Prof. Johannes Krall (IfEB)

Univ.-Prof. Hans-Karl Peterlini (IfEB)

Assoc.Prof. Stefan Zehetmeier (IUS)

Ao. Univ.-Prof. Johannes Krall (IfEB)

Organisation und Administration:

Renate Bojanov (admin. Assistenz IfEB)

Zur Vorbereitung des Exposés und der Präsentation (DISS 1)

Handreichung unter folgendem Link:

<https://www.aau.at/wp-content/uploads/2018/11/2018-11-14Handreichung-Präsentation-Doktoratsbeirat4.pdf>

Bitte beachten:

- Sprachliche Ausführung des Exposés bestimmt dessen Inhalt mit und ist daher wichtig
- Genannte Sekundärliteratur muss nicht nur, soll aber auch aktuelle Titel zum Thema umfassen

Schlüsselfragen bei der Bewertung eines Exposés

- Bietet die Forschungsfrage ausreichend Substanz als Grundlage für eine Dissertation?
- Ist das Forschungsvorhaben tatsächlich ein Desiderat?
- Sind Begriffe ausreichend klar definiert?
- Wurden die Theorien, die zentral gesetzt werden, ausreichend verstanden?
- Passt die Methodologie zur Forschungsfrage?
- Ist das Forschungsvorhaben realistisch dimensioniert?

Zur Präsentation

- Die betreuenden und begleitenden Personen dürfen, müssen aber nicht anwesend sein
- Sie haben relativ wenig Zeit! (15 Minuten)
- Beziehen Sie wesentliche Punkte, die im Exposé genannt werden, mit ein und klären Sie Zusammenhänge (Kohärenz des Projekts)
- Versuchen Sie, den Kern herauszuarbeiten, Details können auch im Rahmen der Diskussion (weitere 15 Minuten) geklärt werden
- Stellen Sie sich die Präsentation als eine Befragung Ihres Forschungsvorhabens vor – nicht Sie persönlich stehen auf dem Prüfstand
- Nervosität wird nicht als Beurteilungskriterium herangezogen

Zur Diskussion

- Eine Besprechung findet ausschließlich unter den Mitgliedern des DB 4 im Anschluss an Präsentation und Diskussion statt.
- Die Kandidat:innen und evt. Anwesenden Betreuer:innen/Begleiter:innen werden wieder dazu geholt.
- Es folgt eine Zusammenfassung der internen Diskussion – **bitte machen Sie sich unbedingt Notizen!**
- Über Annahme oder Ablehnung des Vorhabens wurde meist schon entschieden, Sie erfahren dann auch das Ergebnis und die Gründe dafür
- Beachten Sie bitte auch im Falle einer positiven Beurteilung Ihres Vorhabens die Anmerkungen und Ratschläge, die Sie hier bekommen.

Procedere DISS 2

- Kann jederzeit eingereicht werden, sobald das DISS1-Procedere positiv verlaufen ist
- Muss in beiden Bereichen – absolvierte Lven und Tagungen/eigene Lven und Publikationen Einträge vorweisen können
- Insgesamt: zwischen 17 und 32 ECTS
- Nähere Auskünfte dazu erteilen das Doc-Service und das Studienrektorat

Procedere DISS 3

- Lebenslauf beider Gutachter:innen
- Ebenfalls ab DISS 1 jederzeit möglich
- Notwendige Qualifikationen:
 - Habilitation oder gleichzuhaltende Leistung
 - Nähe zum Dissertationsgebiet

Einblicke in das **Programm** aus Sicht einer Teilnehmerin

Sarah Rotschnig

Nun ist Zeit für Ihre Fragen!



Kontakt



Fragen zum Doktoratsprogramm

Bildung & Transformation

richten Sie bitte an:

bildung-transformation@aau.at

Sekretariat: Frau Gloria Strohmaier

Sprecher des Programms: Peter Schlögl & Stefan Zehetmeier