

Welcome Days SoSe 2024 Informationsveranstaltung zum BA/MA Psychologie

04.03.2024, 15.00 Uhr – Hörsaal A

Wer interessiert sich für das Bachelorstudium
Psychologie?

Wer interessiert sich für das Masterstudium
Psychologie?

HERZLICH WILLKOMMEN AN DER UNIVERSITÄT KLAGENFURT!



DAS INSTITUT FÜR PSYCHOLOGIE



7 Abteilungen/Arbeitsbereiche

ALLGEMEINE PSYCHOLOGIE

Assoc. Prof. Dr. Bartosz Gula
Dr. Mario Graf MSc.
Sen. Scientist Lars Reich, BSc.MSc.
Administration: Mag.^a Renate Malle-Rauber

GESUNDHEITSPSYCHOLOGIE

Univ.-Prof.ⁱⁿ Dr.ⁱⁿ Heather Foran
Ao. Univ.-Prof.ⁱⁿ Dr.ⁱⁿ Brigitte Jenull
Dr. Christian Kubb MSc.
Janina Müller MSc.
Hugh Murphy MSc.
Postdoc-Ass. Antonio Piolanti Ph.D.
Franziska Waller MSc.
Administration: Iris Sternjak

METHODENLEHRE

Ao. Univ.- Prof. Dr. Rainer Alexandrowicz
Postdoc-Ass.ⁱⁿ Mag.^a Dr.ⁱⁿ Heidi Siller
Administration: Elisabeth Grimschitz

ENTWICKLUNGSPSYCHOLOGIE

Univ.- Prof.ⁱⁿ Dr.ⁱⁿ Judith Glück
Sen. Scientist Mag.^a Dr.ⁱⁿ Irina Auer-Spath
Univ.-Ass.ⁱⁿ Imke Alenka Harbig MSc.
Administration: Ilse Gigler

PSYCHOLOGISCHE DIAGNOSTIK

Univ.- Prof. Dr. Marcus Mund
Univ.-Ass.ⁱⁿ Linda Maurer MSc.
Administration: Andrea Süssenbacher BSc.

KLINISCHE PSYCHOLOGIE

Univ.- Prof.ⁱⁿ Dr.ⁱⁿ Sylke Andreas
Postdoc-Ass.ⁱⁿ Dr.ⁱⁿ Mareike Ernst, MSc.
Sen. Scientist Pauline Herrmann MSc.
Univ.-Ass.ⁱⁿ Lotta Hüwe MSc.
Administration: Aldijana Brncic

SOZIALPSYCHOLOGIE

Univ.- Prof.ⁱⁿ Dr.ⁱⁿ Nilüfer Aydin
Ass.-Prof.ⁱⁿ Dr.ⁱⁿ Janet Kleber
Univ.-Ass.ⁱⁿ Luisa Mahr MSc.
Administration: Iris Sternjak

Administration

STUDIENPROGRAMMLEITUNG (SPL)

Lehrveranstaltungsangebot, Studienorganisation:

Univ.- Prof.ⁱⁿ Dr.ⁱⁿ Judith Glück

Anerkennung von Prüfungen:

Univ.- Prof. Dr. Marcus Mund

Zulassung zum Masterstudium, Organisation von Prüfungen:

Assoc. Prof. Dr. Bartosz Gula

Stud.-Ass.ⁱⁿ: Mag.^a(FH) Sabine Seebacher

Administration:

Ilse Gigler
Mag.^a Renate Malle-Rauber BA
Andrea Süssenbacher BSc.

INSTITUTSLEITUNG

Institutsvorstand:

Univ.- Prof.ⁱⁿ Dr.ⁱⁿ Nilüfer Aydin

Stellvertreter:innen

Univ.-Prof.in Dr.in Heather Foran

Univ.- Prof. Dr. Marcus Mund

Administration: Elisabeth Grimschitz

WEITERE ANSPRECHPERSONEN

Aufnahmeverfahren Bachelorstudium:

Assoc. Prof. Dr. Bartosz Gula

Praktikum:

Ao. Univ.- Prof.ⁱⁿ Dr.ⁱⁿ Brigitte Jenull

Auslandsaufenthalte:

Assoc. Prof. Dr. Bartosz Gula

Ass.-Prof. Dr. Michael Wieser

Bachelorstudium Psychologie

CURRICULUM

- <https://www.aau.at/psychologie/bachelor/> (runterscrollen)



The screenshot shows the website for the Bachelor of Psychology at the University of Applied Sciences Klagenfurt. The page includes a navigation menu with links for Home, Universität, Studium, Forschung, and International. Below the navigation, there is a section for 'Bachelorbetreuungsseminars' with two bullet points: 'Regelungen zur Organisation und zum Verfassen von Bachelorarbeiten [23.05.2018]' and 'Vorlage für Deckblatt und Ehrenwörtliche Erklärung [12.04.2021]'. A paragraph explains that every Bachelor thesis is subject to a plagiarism check and provides a link for more information. Below this is a section titled 'STUDIENPLANVERSIONEN' with four bullet points: 'Das Studium im Überblick', 'Curriculum Bachelorstudium Psychologie (gültig ab 1.10.2022)', 'Curriculum Bachelorstudium Psychologie ALT (gültig ab 1.10.2015)', and 'Exemplarischer Lehrveranstaltungsplan'. The second bullet point is circled in red.

UNIVERSITÄT
KLAGENFURT

Home Universität Studium Forschung International

Bachelorbetreuungsseminars.

- [Regelungen zur Organisation und zum Verfassen von Bachelorarbeiten](#) [23.05.2018]
- [Vorlage für Deckblatt und Ehrenwörtliche Erklärung](#) [12.04.2021]

Jede Bachelorarbeit wird beim Einreichen einer Plagiatsprüfung unterzogen ([Info zu Plagiaten](#)). Dazu müssen Sie die elektronische Fassung Ihrer Arbeit auf einen zentralen Server uploaden. Das Prozedere im Detail finden Sie [hier](#).

STUDIENPLANVERSIONEN

- [Das Studium im Überblick](#)
- [Curriculum Bachelorstudium Psychologie](#) (gültig ab 1.10.2022)
- [Curriculum Bachelorstudium Psychologie ALT](#) (gültig ab 1.10.2015)
- [Exemplarischer Lehrveranstaltungsplan](#)

EXEMPLARISCHER LEHRVERANSTALTUNGSPLAN (GESAMT)

- <https://www.aau.at/wp-content/uploads/2019/02/SemesterplanBSc.pdf>

BSc. PSYCHOLOGIE: EXEMPLARISCHER LEHRVERANSTALTUNGSPLAN (AB WINTERSEMESTER 2011)						
Fächer	1. Semester	2. Semester	3. Semester	4. Semester	5. Semester	6. Semester
Einführung in das Studium der Psychologie	VP: Einführung in wissenschaftliches Arbeiten VO: Psychologie als Beruf – institutionelle und rechtliche Rahmenbedingungen	VO: Einführung in die Psy. und ihre hist. und wissenschaftstheoretischen Grundlagen VO: Erhebungs- und Auswertungsmethoden der Psychologie PS: Englische Fachsprache				
Methodenlehre	VP: Grundlagen und Forschungsdesigns der Psy. VO: Statistik I VP: Übung und computergest. Datenanalyse zur Statistik I	VO: Statistik II VP: Übung und computergest. Datenanalyse zur Statistik II	VP: Testtheorie	PR: Empirisches Praktikum VP: Textanalyse	KU: Interview in der Psychologie PR: Empirische Projektarbeit	
Allgemeine Psychologie	VO: Allgemeine Psychologie A	VO: Allgemeine Psychologie B	PS: Proseminar Allgemeine Psychologie		Bachelorarbeit (im Rahmen der Empirischen Projektarbeit zu verfassen)	Praktische Arbeit im Feld (Praktikum) KU: Supervision zur praktischen Arbeit
Biologische Psychologie	VO: Biologische Psychologie A	VO: Biologische Psychologie B	PS: Proseminar Biologische Psychologie			
Entwicklungspsychologie	VO: Entwicklungspsy. A	VO: Entwicklungspsy. B	PS: Proseminar Entwicklungspsychologie			
Sozialpsychologie	VO: Sozialpsychologie A	VO: Sozialpsychologie B		PS: Proseminar Sozialpsychologie		
Differentielle Psychologie und Diagnostik			VO: Differentielle Psychologie	VP: Einführung in die psychologische Diagnostik PS: Proseminar Differentielle Psychologie und Diagnostik		
Klinische Psychologie, Psychotherapie, Psychoanalyse			VO: Klinische Psychologie A	VO: Klinische Psychologie B	PS: Proseminar Klinische Psychologie PR: Klinisch-Diagnostisches Praktikum	
Gebundenes Wahlfach 1			Gebundenes Wahlfach 1 (1)			Gebundenes Wahlfach 1 (2) Gebundenes Wahlfach 1 (3)
Gebundenes Wahlfach 2				Gebundenes Wahlfach 2 (1)	Gebundenes Wahlfach 2 (2)	Gebundenes Wahlfach 2 (3)
ECTS pro Semester	30	30,5	27	29	25,5	22

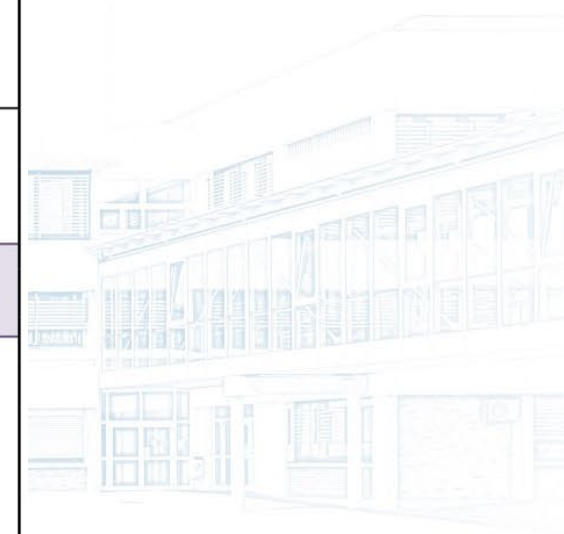

geschlossenen empirischen Studie genügen (z.B. kleinere Stichprobe, nur Teilaspekte einer Studie). Im Fall werden die Arbeiten vom (ehemaligen) Seminarleiter informiert. Die Hauptberatung und Beratung erfolgt durch den Seminarleiter des verpflichtenden Bachelorbetreuungsseminars.

- [Regelungen zur Organisation und zum Verfassen von Bachelorarbeiten](#) [23.05.2018]
- [Vorlage für Deckblatt und Ehrenwörtliche Erklärung](#) [12.04.2021]

Jede Bachelorarbeit wird beim Einreichen einer Plagiatsprüfung unterzogen ([Info zu Plagiaten](#)). Dazu müssen Sie die elektronische Fassung Ihrer Arbeit auf einen zentralen Server uploaden. Das Prozedere im Detail finden Sie [hier](#).

STUDIENPLANVERSIONEN

- [Das Studium im Überblick](#)
- [Curriculum Bachelorstudium Psychologie](#) (gültig ab 1.10.2022)
- [Curriculum Bachelorstudium Psychologie ALT](#) (gültig ab 1.10.2015)
- [Exemplarischer Lehrveranstaltungsplan](#)

ZUR ORIENTIERUNG – ERSTES JAHR

- <https://www.aau.at/studien/bachelor-psychologie/#studienverlauf>

1. Semester (Beginn im Wintersemester)

Empfohlener Studienverlauf: Tabellarische Übersicht

FACH	ECTS	LEHRVERANSTALTUNG	LV-TYP
Einführung in das Studium	3	160.250 Techniken wissenschaftlichen Arbeitens	VP*
Einführung in das Studium	2.5	160.420 Gesetzliche Rahmenbedingungen in der Ausübung der Psychologie/Psychotherapie	VO
Methodenlehre/Statistik	3	160.201 Einführung in die psychologischen Forschungsmethoden: Grundlagen und Designs	VP*
Methodenlehre/Statistik	4	160.240 Statistik I	VO**
Methodenlehre/Statistik	1.5	160.247 Übungen zur Statistik I	VP*
Allgemeine Psychologie	4	160.600 Allgemeine Psychologie A	VO
Biologische Psychologie	4	160.620 Einführung in die Kognitiven Neurowissenschaften A	VO
Entwicklungspsychologie	4	160.100 Entwicklungspsychologie A	VO
Sozialpsychologie	4	160.500 Sozialpsychologie A	VO
Summe	30		

ZUR ORIENTIERUNG – ERSTES JAHR

- <https://www.aau.at/studien/bachelor-psychologie/#studienverlauf>

2. Semester

Empfohlener Studienverlauf: Tabellarische Übersicht

FACH	ECTS	LEHRVERANSTALTUNG	LV-TYP
Einführung in das Studium	4	160.611 Einführung in die Psychologie und ihre historischen & wissenschaftstheoretischen Grundlagen	VO
Einführung in das Studium	2.5	160.207 Qualitative Forschungsmethoden in der Psychologie	VO
Einführung in das Studium	2	160.650/160.651 Englische Fachsprache/English Terminology	PS*
Methodenlehre/Statistik	4	160.241 Statistik II	VO**
Methodenlehre/Statistik	2	160.248 Übungen zur Statistik II	VP*
Allgemeine Psychologie	4	160.601 Allgemeine Psychologie B	VO
Biologische Psychologie	4	160.621 Einführung in die Kognitiven Neurowissenschaften B	VO
Entwicklungspsychologie	4	160.101 Entwicklungspsychologie B	VO
Sozialpsychologie	4	160.501 Sozialpsychologie B	VO
Summe	30.5		

ZUR ORIENTIERUNG – ERSTES JAHR

- <https://www.aau.at/studien/bachelor-psychologie/#studienverlauf>

Bei Beginn im Sommersemester:

2. Semester

Empfohlener Studienverlauf: Tabellarische Übersicht

FACH	ECTS	LEHRVERANSTALTUNG	LV-TYP
Einführung in das Studium	4	160.611 Einführung in die Psychologie und ihre historischen & wissenschaftstheoretischen Grundlagen	VO
Einführung in das Studium	2.5	160.207 Qualitative Forschungsmethoden in der Psychologie	VO
Einführung in das Studium	2	160.650/160.651 Englische Fachsprache/English Terminology	PS*
Methodenlehre/Statistik	4	160.241 Statistik II	VO**
Methodenlehre/Statistik	2	160.248 Übungen zur Statistik II	VP*
Allgemeine Psychologie	4	160.601 Allgemeine Psychologie B	VO
Biologische Psychologie	4	160.621 Einführung in die Kognitiven Neurowissenschaften B	VO
Entwicklungspsychologie	4	160.101 Entwicklungspsychologie B	VO
Sozialpsychologie	4	160.501 Sozialpsychologie B	VO
Summe	30.5		

Kurzinfo zum „polyvalenten Bachelorstudium“ (Psychotherapieausbildung in Deutschland)

- Informationen auf der Webseite:
<https://www.aau.at/psychologie/studienprogrammleitung/polyvalenter-bachelor/>
- Infostunde: **Mittwoch, 18.03.24 – um 16.00 Uhr: ONLINE ->**
<https://classroom.aau.at/b/see-29e-04r-w4k>

WICHTIGE HINWEISE

- VPS – Versuchspersonenstunden (BA Studium)
(<https://www.aau.at/psychologie/studienprogrammleitung/versuchspersonenstunden/>)
- Generell wichtig:
 - <https://www.aau.at/psychologie>
 - <https://www.aau.at/psychologie/studienprogrammleitung>

TIPPS ZUM STUDIENBEGINN FÜR „ERSTIS“

- Infoveranstaltungen besuchen
- Kontakte knüpfen und Lerngruppen bilden (Arbeitsteilung)
- Beratung in Anspruch nehmen
- Nicht zu viel vornehmen
- Auf Voraussetzungsketten bei Lehrveranstaltungen achten (Seminare, Statistik, ...)
- Mit der Fachsprache vertraut werden – keine Angst vor noch Unbekanntem
- Einfach einmal ankommen

Prüfungsaktivität

Was ist das?

- **Prüfungsaktiv:** Studienleistungen von mindestens **16 ECTS-AP** oder **8 Semesterstunden**
- pro Studium (BA/MA) & **innerhalb eines Studienjahres** (WiSe + SoSe) -
- Wesentlicher Bestandteil der Universitätsfinanzierung

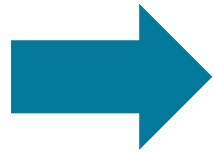

Zum Vergleich:

Regelstudienzeit: Semesterleistungen von 30 ECTS-AP (60 ECTS-AP im Studienjahr)

Prüfungsaktivität: Semesterleistungen von 8 ECTS-AP (16 ECTS-AP im Studienjahr)

→ Pro Semester z.B. **eine Vorlesung & ein Proseminar mit jeweils** 4 ECTS-AP erfolgreich abschließen

Was bedeutet das für mich?

- Je mehr prüfungsaktive Studien, desto **mehr finanzielle Mittel** für Lehre & Forschung
- ★ Wenn Sie **prüfungsaktiv** sind, leisten Sie einen **Beitrag für bessere Rahmenbedingungen** in Ihrem Studium

- **ABER:** Wenn Sie einmal nicht prüfungsaktiv werden sollten, hat dies keine weiteren negativen Konsequenzen für Sie

Wie & wo erhalte ich weitere Informationen ?

- Studierenden-Portal → „**Meine Prüfungsaktivität**“: Aktueller Status ihrer Prüfungsaktivität, weiterführende Informationen
- Bei allen Fragen zur Prüfungsaktivität: E-Mail an pruefungsaktivitaet@aau.at

Gibt es Fragen zum Bachelorstudium?

Masterstudium Psychologie

Das Masterstudium im Überblick

- Dauer: 4 Semester
- ECTS: 120
- Akademischer Grad: Master of Science (MSc.)
- Voraussetzung: Abgeschlossenes Bachelorstudium der Psychologie (oder „vergleichbares Studium“)
- Aufnahmeverfahren: Ja, außer das Bachelorstudium wurde an der Universität Klagenfurt absolviert
- Unterrichtssprache: Deutsch & teilweise Englisch

Studienaufbau Pflichtfächer

Fach	Fachbezeichnung	ECTS
<i>Pflichtfächer</i>	Psychologische Diagnostik und Klinische Psychologie	14
	Gesundheitspsychologie	4
	Psychoanalyse/Psychodynamische Ansätze	4
	Wissenschaftliches Schreiben und Präsentieren	10
	Forschungsmethoden und Evaluation	14
	Praxis	12

Studienaufbau Wahlfächer und Masterarbeit

<i>Gebundenes Wahlfach I</i>	Wahl eines Vertiefungsfaches: <ul style="list-style-type: none"> • Allgemeine Psychologie & Angewandte Kognitionsforschung • Entwicklungspsychologie der Lebensspanne • Klinische Psychologie, Gesundheitspsychologie & Psychotherapie • Sozialpsychologie 	12
<i>Gebundenes Wahlfach II</i>	Wahl eines Vertiefungsfaches: <ul style="list-style-type: none"> • Arbeits-, Organisations- und Wirtschaftspsychologie • Feministische Wissenschaften/Gender Studies • Gruppendynamik und Organisationsentwicklung • Pädagogische Psychologie oder Wahl eines Vertiefungsfaches aus <i>Gebundenes Wahlfach I</i>	12
<i>Freie Wahlfächer</i>		8
Masterarbeit		30
Summe		120

Praxis

- Praktikum im Ausmaß von 240 Stunden (10 ECTS)
- Kann an zwei unterschiedlichen Einrichtungen absolviert werden
- Forschungspraktikum ist möglich
- Vorherige Genehmigung durch das Institut
- Praxisbericht
- Supervisionsstunden im Ausmaß von 2 ECTS

Kontakt & weitere Informationen

- Allgemeine Informationen zum Masterstudiengang: <https://www.aau.at/psychologie/master/>
- Curriculum: <https://www.aau.at/wp-content/uploads/2022/06/Mitteilungsblatt-2021-2022-19-Beilage-14.pdf>
- Institutswebsite: <https://www.aau.at/psychologie/>
- Fragen zum Studium: spl-psychologie@aau.at

Gibt es Fragen zum Masterstudium?

STUDIENVERTRETUNG PSYCHOLOGIE

Gewählte Vertreter:innen:

- Felix Gelzleichter
- Lorenz Leskošek
- Nadja Regenfelder
- Corinna Sablatnig
- Sabine Seebacher



ABER wir sind viel mehr! Wer mitmachen möchte ist herzlich willkommen 😊

WAS WIR MACHEN...



Wir vertreten euch in der...

- Fakultätskonferenz
- Institutskonferenz
- Curricularkommission
- Habilitationskommission
- und fungieren als Schnittstelle zwischen „Uni“ und Studierenden

Wir unterstützen euch...

- mit Fachwissen
- mit Subventionen für externe Konferenzen, Vorträge, Workshops etc.
- bei speziellen Fachliteraturwünschen für die Bibliothek
- bei Fragestellungen und Herausforderungen rund um das Studium

UND WIR MACHEN NOCH MEHR...

Vorträge von
GastprofessorInnen

StV-Feste

Wir organisieren für euch

u.v.m.

Und lösen
Probleme jeder Art
;-)

Filmabende

SO FINDET IHR UNS...

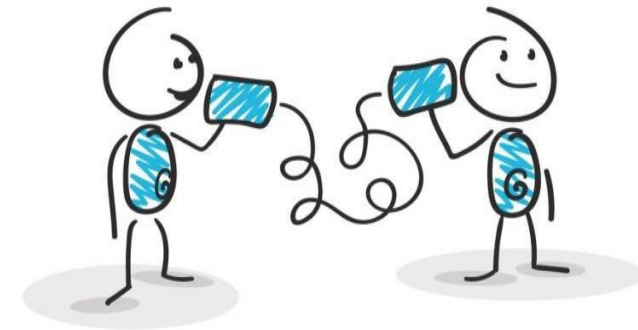

- ÖH-Webseite: <https://www.oeh-klagenfurt.at/studienvertretungen/psychologie/>
- Facebook: <https://www.facebook.com/stvpsychologieklagenfurt/>
- Mail: oeh.psychologie@aau.at
- Sprechstunde: nach Vereinbarung (einfach mailen)

WICHTIGE LINKS

- Institut für Psychologie: <https://www.aau.at/psychologie>
- Studium: <https://www.aau.at/psychologie/studium/>
- Campus System: <https://campus.aau.at/>
- Moodle: <https://moodle.aau.at>
- USI (Sportkurse): <https://usi.aau.at/> (schnell sein!)
- Bibliothek: <https://www.aau.at/universitaetsbibliothek-klagenfurt/>
(24h Zugang einrichten)
- Psychologische Studierendenberatung:
<https://www.studentenberatung.at/standorte/klagenfurt/ueberblick>

Vielen Dank für Ihre
Aufmerksamkeit!
Gibt es noch Fragen?